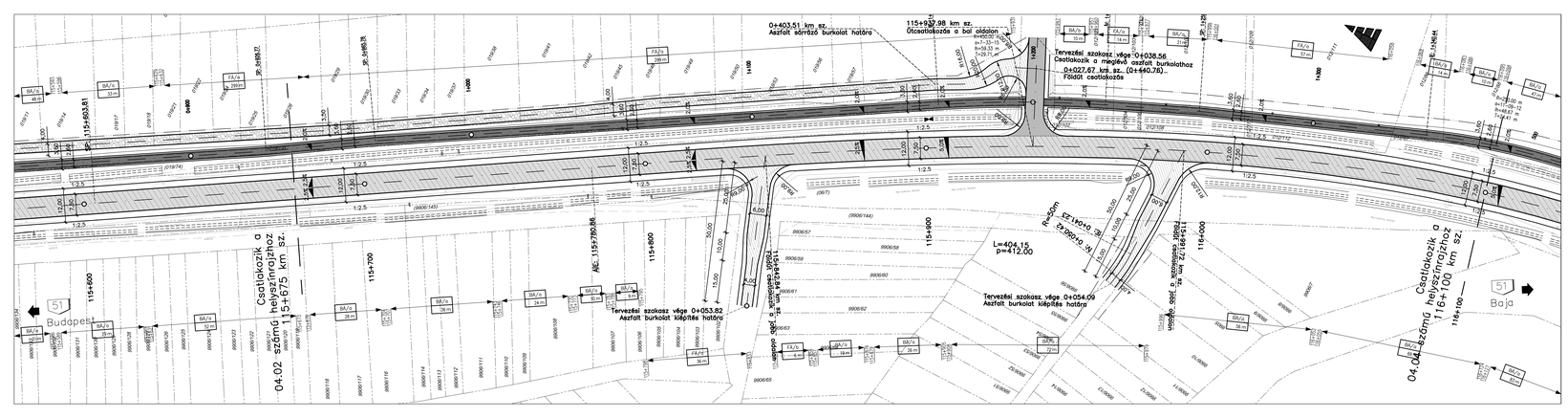

JELMAGYARÁZAT

- Útpálya burkolatszél
- Koronaél
- Kerti szegély
- Nyílt árok
- Bб/a,d,f – burkolt árok 0,8 m fenékszélesség
- Bб/b,c – burkolt árok 1,2 m fenékszélesség
- Fá/a – szikkasztó árok 0,8 m fenékszélesség
- Fá/b,c – szikkasztó árok 1,2 m fenékszélesség
- Tervezett kandelléber
- Tervezett támpatest
- Tervezett betonoszlop
- Meglévő betonoszlop/kandelléber
- Meglévő faoszlop
- Meglévő telekhatár
- Kisajátítási határ
- Teljes pályaszerkezet csere útpályában
- Aszfalt kerékpárút
- Aszfalt sárgázó
- Földút – mechanikai stabilizáció

Tárgy:

51. sz. főút Kalocsa - M9 gyorsforgalmi út közötti, valamint a Kalocsa belterületi szakasz fejlesztése megvalósításának előkészítése

Megrendelő: NIF NEMZETI INFRASTRUKTÚRA FEJLESZTŐ ZRT. 1134 Budapest, Váci út 45. A/8 porta; Levelezési cím: 1428 Budapest Pf. 668; Telefon: (+36 1) 436-6100 Fax: (+36 1) 436-6110; E-mail: info@nif.hu

HIR: K051.15

Generáltervező:	via futura mérnöki, tanácsadó és szolgáltató Kft. 1111 Budapest, Zenta u. 1. (+36 1) 236-0587 mailbox@viafutura.hu	Tervszám:	2004
Szakaszkoordinátor:	FŐMTERV Mély Kút Mérnöki Tervező Kft. 1034 Budapest, Bécsi út 120-124.	Telefon, fax / 06/1/882 fax: +36 1/8247868 www.fomterv.hu	Tervkészült: 11.20.209
Építő-vezetőjegyzők:	Keszthelyi Tibor	Projektvezető:	Csákvári Olga
Szakasz:	1. szakasz: 51. sz. főút kalocsai szakasz fejlesztése 512. sz. főút és Bátya település északi határa között	Projektvezető:	Csákvári Olga
Szakasz jel:			01.
Szakági tervező:	FŐMTERV Mély Kút Mérnöki Tervező Kft. 1034 Budapest, Bécsi út 120-124.	Telefon, fax / 06/1/882 fax: +36 1/8247868 www.fomterv.hu	Tervkészült: 11.20.209
Építő-vezetőjegyzők:	Keszthelyi Tibor	Projektvezető:	Csákvári Olga +36 (1) 311-1142
		Tervezők:	Sári Gergő +36 (1) 311-1142 Tóth Kinga Mária +36 (1) 311-1142
Tervfajta:	ENGEDÉLYEZÉSI TERV	Szakági szám:	V02
Szakág:	A1 ÚTÉPÍTÉS	Szakág jel:	A1
Megnevezés:	Általános helyszínrajz 51.sz. főút - 115+675 - 116+100 km sz. között		
Dátum:	2021.02.22	Méretarány: 1 : 500	Rajzszám: 04.03
Fájl elnevezés:	E_01_A1_04.03_V02		

51. sz. főút Kalocsa - M9 gyorsforgalmi út közötti, valamint a Kalocsa belterületi szakasz fejlesztése megvalósításának előkészítése
1. szakasz

Ez a terv szellemi tulajdon, melynek védelmét jogszabály biztosítja.